

GESTIÓN INTEGRAL BODEGAS



NUESTRA EMPRESA



es una consultora de gestión empresarial especializada en la implantación y desarrollo de soluciones para Pymes.

Uno de los activos de **Enogés** es la larga experiencia en la consultoría e implantación de soluciones de negocio orientadas a la pequeña y mediana empresa.

En **Enogés** pensamos en Pyme para ayudaros a afrontar la transformación digital.

Implantamos todo tipo de soluciones informáticas de gestión empresarial con el aval de la calidad demostrada por sus fabricantes y la certificación de nuestros especialistas.

Nuestras soluciones de negocio se basan en productos propios integrados con productos de fabricantes líderes, con una gran capacidad de adaptación a las necesidades de las empresas, cubriendo las áreas:

- ERP: Planificación de Recursos Empresariales.
- CRM: Gestión de Relaciones con el Cliente.
- Gestión de la trazabilidad.
- Sistemas y seguridad.
- Internet, Comercio Electrónico y Movilidad.
- Promoción digital.
- I+D+i propio y para el cliente.
- Gamificación



GESTIÓN INTEGRAL BODEGAS



Solución formada por distintos módulos interconectados para facilitar la introducción única del dato y visibilizar la empresa en 360°.





Introducción

- Es la herramienta ideal para el personal técnico de una bodega.
- Permite y ayuda a gestionarla en su totalidad, en su aspecto enológico, visual, para obtener, en todo momento, la trazabilidad completa del vino, así como su inventario permanente, desde distintos criterios de análisis.



Objetivos

- Conocer en todo momento la composición del vino actual en cuanto variedades de uva, parcelas de procedencia, edades de las cepas y calidades de uva, indicando los trasiegos y coupages realizados hasta llegar a la obtención del vino consultado, es decir, su **TRAZABILIDAD**.
- Control de existencias y ubicaciones de forma gráfica en las distintas bodegas de depósitos, barricas y botellero por:

Origen
Calificación
Añada...

Modularidad

- La trazabilidad gestionada con **CEPASOFT** es un módulo totalmente integrado con el resto de módulos de gestión de la bodega.



MÓDULOS FUNCIONALES

La gestión específica de la trazabilidad de una bodega la podemos enfocar desde varios submódulos totalmente relacionados:



- **ADMINISTRACIÓN.** Configuración, gestión de usuarios y seguridad y mantenimientos de datos generales
- **CAMPO.** Gestión de labores, tratamientos, análisis e incidencias en campo, hasta la vendimia.
- **RECEPCIÓN DE UVA.** Gestión y programación de la recepción de uva propia y ajena y comienzo del proceso productivo. Emisión de listados oficiales.



MÓDULOS FUNCIONALES



- **ELABORACIÓN.** Trabajos realizados en la bodega durante la crianza del vino, tales como análisis, tratamientos y catas.

- **EMBOTELLADO Y ETIQUETADO.** Gestión del proceso de embotellado, etiquetado, generación de cajas y palets de expediciones.



- **TRAZABILIDAD.** Explotación de la información de procesos, mezclas, trasiegos, incidencias, catas y análisis de los vinos desde el viñedo hasta la venta o desde la venta hasta el viñedo.

GESTIÓN DE CAMPO

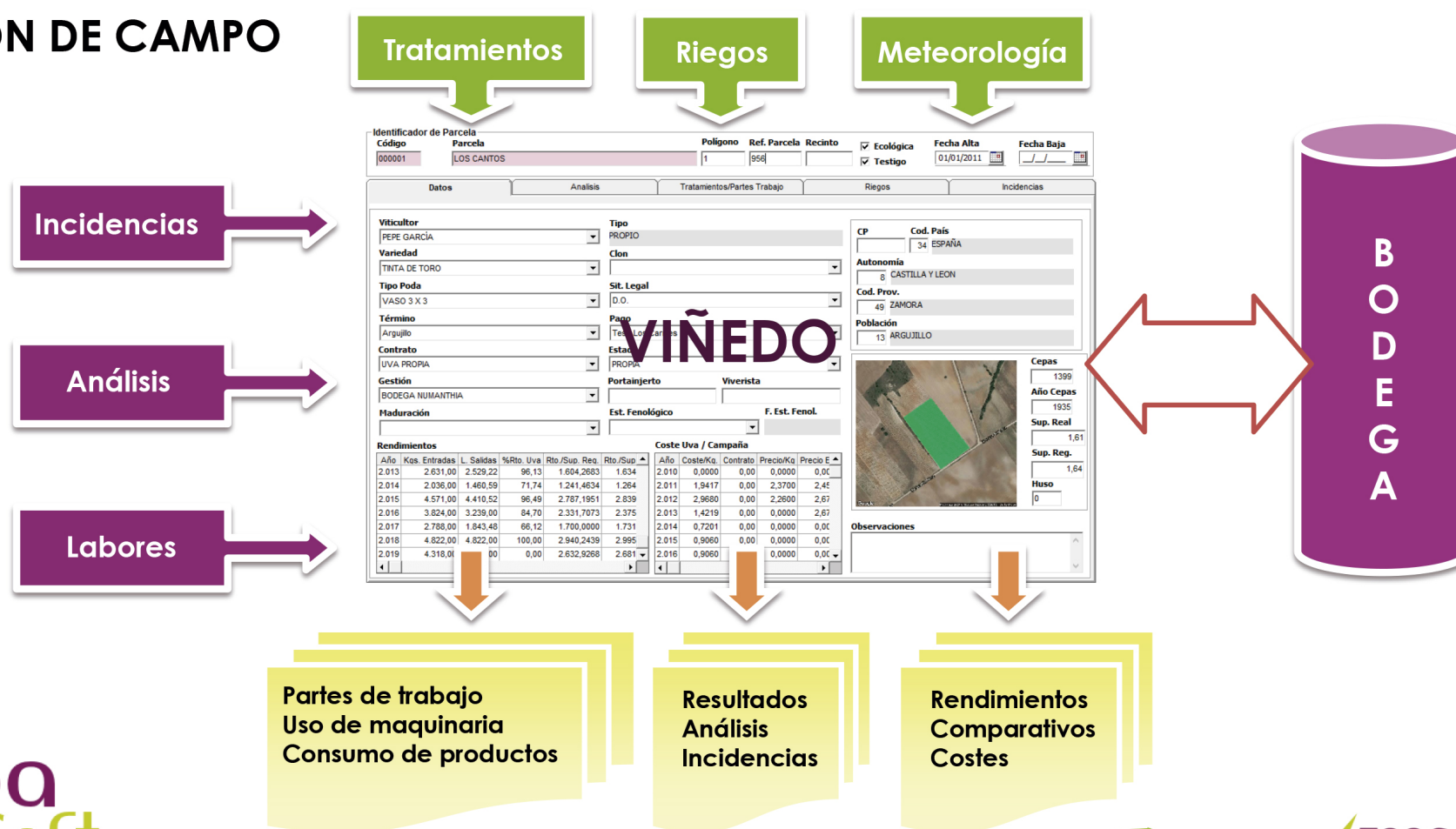

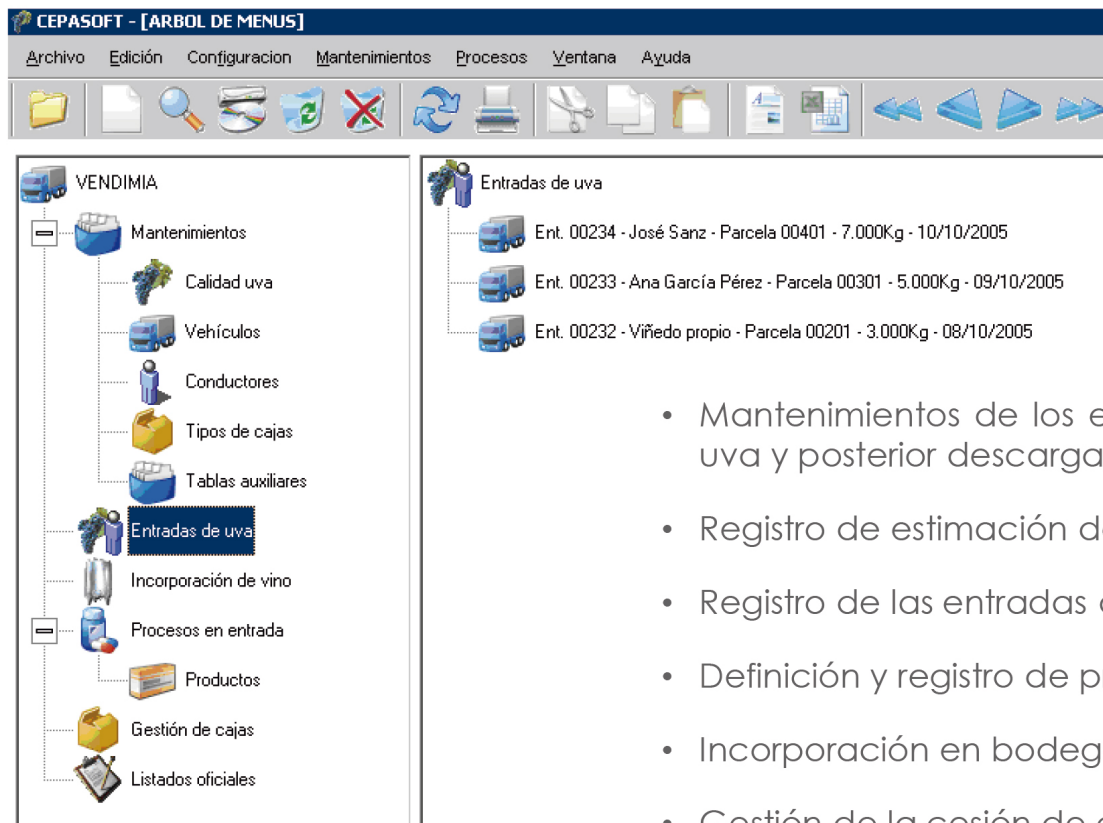

VENDIMIA



- Mantenimientos de los elementos participantes en la entrada de uva y posterior descarga en depósitos.
- Registro de estimación de vendimia y programación de la misma
- Registro de las entradas de uva propia y ajena.
- Definición y registro de procesos y adiciones en la entrada.
- Incorporación en bodega de vinos y mostos externos.
- Gestión de la cesión de cajones para vendimiar.
- Emisión de listados oficiales.

ELABORACIÓN



- Mantenimientos necesarios para la gestión de la bodega desde la entrada de uva hasta su embotellado-etiquetado.
- Definición de distintas salas de elaboración, crianza y dormitorio.
- Creación de recursos humanos, máquinas y productos para los partes de trabajo.
- Registro de análisis en los distintos contenedores del vino, desde que es uva hasta que está elaborado completamente, con definición de plantillas predefinidas para facilitar su registro. Importación automatizada.
- Registro de incidencias.
- Incorporación de tratamientos, adiciones, aplicación de frío, filtrados, volteos, ...



SALAS

- Posibilidad de diseñar cada una de las salas, incluso de su creación, en cualquier momento
- Pantalla de trabajo habitual, desde la que se podrán realizar todos los procesos y movimientos posibles sobre los contenedores de vino, trasiegos, análisis, tratamientos y catas.
- Personalización de los campos visibles en los resultados de las consultas, así como de los colores de representación.
- Inventario gráfico por múltiples criterios y filtros.

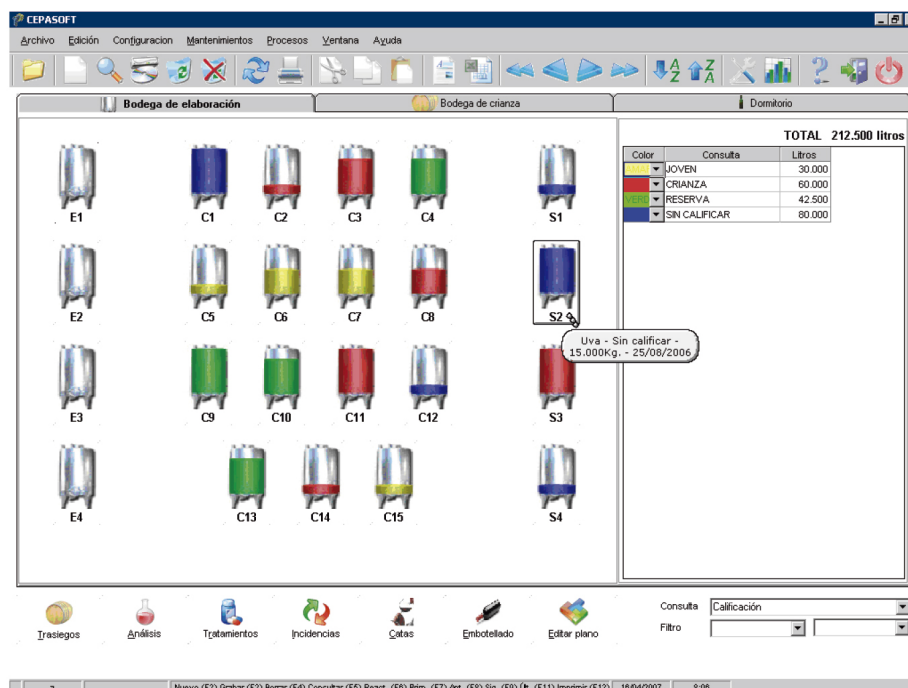

BARRICAS

- Creación e histórico de barricas para los vinos tranquilos.
- Clasificación de barricas por edad, madera, grano, calidad, tostado y proveedor.
- Trasiegos dinámicos de depósito a barrica y de barrica a depósito con ubicación gráfica.

CEPASOFT: GESTIÓN DE BODEGA DEMO - [BARRICAS (Filtrado)]

Archivo Edición Administración Campo Recepción de uva Elaboración Trazabilidad Embotellado Etiquetado Salas Ventana Ayuda

Identificador de barricas

Barrica: MJV0001 Referencia: MJV0001 Capacidad: 255

Proveedor: 0 SIN DETERMINAR Lote: Edad: 1 NUEVA

Madera: 0 SIN DETERMINAR Tostado: 1 LIGERO

Grano: 2 MEDIO Calidad Barr.: 1 RESERVA

Fecha: 02/02/2007 Fecha Ini Uso: Dias: 10 Fecha Lavado: Fecha Llenado: Fecha Vaciado:

Notas:

VINO

Pilada	Ubicación Sala	Dias	Meses
111	P1-A2 Crianza	143	4,77

Descripción vino: R05.04.03.03 Año: 2005 Calificación: Crianza

CEPASOFT: GESTIÓN DE BODEGA DEMO - [TRASIEGOS]

Archivo Edición Administración Campo Recepción de uva Elaboración Trazabilidad Embotellado Etiquetado Salas Ventana Ayuda

Trasiego: 00121 Tipo: De depósito a barrica Litros: Merma: Fecha: 04/02/2008

ORIGEN

Dep. Tipo	Dias	Litros ocupados	Estado	Añada
C3 Acero inoxidable	30	15.000	Vino	2005

Calificación: Crianza Descripción vino: CR 05 3º Lote vino: CR0503

DESTINO

Pilada: 111 Sala: Crianza Litros: 13.000 Nº Barricas: 57

Descripción Vino: CR 05 3º Estado: Vino Lote: CR0503 Calificación: Crianza Año: 2005

Observaciones:

Barrica	Proveedor	Lote	Madera	Tostado	Edad	Grano	Calidad	Capa	Ubicación	Alt	Ubicar
BU0107001	BURGOS	01-07	APALACHES	LIGERO	NUEVA	MEDIO	RESERVA	225	P1-A1	1	P1-A1
BU0107002	BURGOS	01-07	APALACHES	LIGERO	NUEVA	MEDIO	RESERVA	225	P1-A1	1	P1-A1
BU0107003	BURGOS	01-07	APALACHES	LIGERO	NUEVA	MEDIO	RESERVA	225	P1-A1	1	P1-A1
BU0107004	BURGOS	01-07	APALACHES	LIGERO	NUEVA	MEDIO	RESERVA	225	P1-A1	1	P1-A1
BU0107005	BURGOS	01-07	APALACHES	LIGERO	NUEVA	MEDIO	RESERVA	225	P1-A1	1	P1-A1
BU0107006	BURGOS	01-07	APALACHES	LIGERO	NUEVA	MEDIO	RESERVA	225	P1-A1	1	P1-A1

Observaciones al trasiego:

EMBOTELLADO-ETIQUETADO

- Creación de salas almacén de materias primas y producto terminado para inventario gráfico permanente.
- Mantenimientos de elementos del embotellado y etiquetado.
- Proceso de embotellado a dormitorio con gestión de lotes.
- Proceso de etiquetado, generación de palets y puesta en distribución.
- Gestión de lote de etiquetado y traspaso del mismo a la gestión comercial.
- Proceso de embotellado-etiquetado directo.
- Gestión de contraetiquetas con asignación de calificaciones por el Consejo Regulador.



TRAZABILIDAD

CEPASOFT: GESTIÓN DE BODEGA DEMO - [EXPLORADOR DE TRAZABILIDAD]

Archivo Edición Administración Campo Recepción de uva Elaboración Trazabilidad Embotellado Etiquetado Salas Ventana Ayuda

Capacidad 225 **Tipo** SIN DETERMINAR
Ocupación 216 **Estado** VINO TERMINADO
Vino VINO3 17 **Lote** TMT 17
Calificación VINO3 **Sit. Legal** D.O.
Añada 2017 **Etapas** LISTO PARA EMBOTELLAR

Hasta la uva **Hasta el palet**

BQ01 - VINO3 17 - 17/06/2019 - 216 l - 100%

V3 - VINO3 17 (5225l - 45l) - 17/06/2019 - 216 l - 100%

13 - VINO3 17 (5225l - 100%) - 14/06/2019 - 5.225 l - 100%

Bar. 0000000925 - 18 M24 (3600l - 19%) - 03/06/2019 - 675 l - 13%

31 - 18 M24 (3625l - 94%) - 30/04/2019 - 3.600 l - 100%

Bar. 0000000875 - 18 M24 (3625l - 100%) - 29/04/2019 - 3.825 l - 100%

29 - 18 M24 (3840l - 100%) - 14/12/2018 - 3.840 l - 100%

28 - 18 M24 (3850l - 100%) - 28/11/2018 - 3.840 l - 100%

5 - 18F35 (15909l - 24%) - 30/10/2018 - 3.850 l - 100%

Ent. 0000002883 - 13/10/2018 - 1.831 Kgs - 12%

Ent. 0000002887 - 13/10/2018 - 186 Kgs - 1%

Ent. 0000002896 - 13/10/2018 - 1.153 Kgs - 7%

Ent. 0000002892 - 13/10/2018 - 670 Kgs - 4%

Ent. 0000002891 - 13/10/2018 - 691 Kgs - 4%

Ent. 0000002878 - 13/10/2018 - 1.586 Kgs - 10%

Ent. 0000002880 - 13/10/2018 - 2.116 Kgs - 13%

Ent. 0000002884 - 13/10/2018 - 5.143 Kgs - 32%

Ent. 0000002885 - 13/10/2018 - 2.204 Kgs - 14%

Ent. 0000002875 - 13/10/2018 - 327 Kgs - 2%

Bar. 0000000883 - 17M25 (1025l - 100%) - 03/06/2019 - 1.025 l - 20%

FLEX M - 17M25 (1025l - 100%) - 11/01/2019 - 1.025 l - 100%

Bar. 0000000825 - 17M25 (1025l - 100%) - 10/01/2019 - 1.025 l - 100%

DC - 17M25 (1025l - 100%) - 24/07/2018 - 1.025 l - 100%

Bar. 0000000791 - 17M25 (1025l - 100%) - 23/07/2018 - 1.025 l - 100%

FLEX M - 17M25 (1025l - 100%) - 06/02/2018 - 1.025 l - 100%

Bar. 0000000882 - 17M15 (1650l - 100%) - 03/06/2019 - 1.650 l - 32%

DB - 17M15 (1650l - 100%) - 11/01/2019 - 1.650 l - 100%

Bar. 0000000884 - 17M05 (1875l - 100%) - 03/06/2019 - 1.875 l - 36%

DC - 17M05 (1875l - 100%) - 11/01/2019 - 1.875 l - 100%

Composición

VITICULTOR 00066 - 127Kgs - 58.89%

VITICULTOR 00001 - 2Kgs - 0.95%

VITICULTOR 00148 - 9Kgs - 4.34%

VITICULTOR 00140 - 8Kgs - 3.72%

VITICULTOR 00119 - 9Kgs - 4.03%

VITICULTOR 00166 - 7Kgs - 3.1%

VITICULTOR 00073 - 10Kgs - 4.96%

VITICULTOR 00150 - 1Kgs - 0.6%

VITICULTOR 00110 - 3Kgs - 1.5%

VITICULTOR 00143 - 11Kgs - 5.07%

VITICULTOR 00081 - 2Kgs - 1.01%

VITICULTOR 00097 - 2Kgs - 0.8%

VITICULTOR 00185 - 2Kgs - 0.95%

VITICULTOR 00149 - 5Kgs - 2.23%

PARCELA 000210 - 4Kgs - 1.63%

PARCELA 000209 - 1Kgs - 0.54%

VITICULTOR 00150 - 1Kgs - 0.27%

VITICULTOR 00033 - 8Kgs - 3.51%

VITICULTOR 00027 - 9Kgs - 4.18%

Varietades

TINTA DE TORO - 216Kgs - 100%

Edades

- 216Kgs - 100%

Calidades

Modo entrada

Términos

a Calificación Nuevo (F2) Grabar (F3) Borrar (F4) Consultar (F5) React. (F6) Prim. (F7) Ant. (F8) Sig. (F9) Ut. (F11) Abrir (F10) Impr. (F12) 18/11/2019 13:37

- Trazabilidad completa hacia atrás y hacia delante desde cualquiera de los contenedores (depósito, bodega, botella, etiquetado) tanto en el momento actual, como a una fecha anterior.
- Movimientos origen y destino de un vino, composición y costes desde la uva, por parcela, viticultor, término o variedad.
- Análisis, tratamientos, adiciones, catas y paso por barricas del vino actual o de cualquiera de sus orígenes.
- Acceso directo a cada uno de los procesos de participación en la trazabilidad (entradas, trasiegos, embotellados, vaciados...)

GENERALIDADES

- **Explotación dinámica.** Consulta de históricos de información técnica, administrativa y funcional por los distintos criterios de interés particulares en cada caso, como viticultor, tipo de vino, añada, contenedor, parcela, fechas, tratamiento, ...
- **Filtros.** Posibilidad de filtrar los resultados por todos los campos de forma intuitiva y ágil.
- **Personalización.** Creación y eliminación de campos de resultados o estadísticos en ejecución, por el usuario
- **Integración con Microsoft Office**
- **Integración con la gestión genérica de la empresa** (Logística, Nóminas, Finanzas,...)
- **Consulta a fecha pasada.** Gráficamente y en datos.

PARCELAS										
Coloque campos de filtro aquí										
			Año ▾							
			2004			2005				
			+ -			+ -				
Termino ▾	Pago ▾	Parcela ▾	Superficie	Rendimiento	Cantidad	Superficie	Rendimiento	Cantidad		
	Pago4	Total	10.835	4.208	18.400	10.835	4.245	18.570		
		Parcela 0041	9.650	4.145	4.000	9.650	4.725	4.560		
		Parcela 0042	9.000	4.444	4.000	9.000	4.578	4.120		
		Parcela 0043	10.350	4.444	4.600	10.350	4.541	4.700		
		Parcela 0044	11.200	4.286	4.800	11.200	4.375	4.900		
		Parcela 0045	14.000	4.286	6.000	14.000	4.214	5.900		
		Total	10.840	4.321	23.400	10.840	4.487	24.180		
	Total	10.838	4.271	41.800	10.838	4.379	42.750			
	Pesquera	Pago1	Parcela 0001	10.000	4.500	4.500	10.000	4.200	4.200	
			Parcela 0002	10.500	4.381	4.600	10.500	4.762	5.000	
Parcela 0003			11.000	4.091	4.500	11.000	4.364	4.800		
Parcela 0004			9.800	4.082	4.000	9.800	3.878	3.800		
Total			10.325	4.263	17.600	10.325	4.301	17.800		
Pago2		Parcela 0005	12.000	4.167	5.000	12.000	3.833	4.600		
		Parcela 0006	8.000	4.750	3.800	8.000	4.563	3.650		
		Parcela 0007	9.750	4.000	3.900	9.750	4.000	3.900		
		Parcela 0012	10.000	4.200	4.200	10.000	4.100	4.100		
		Parcela 0013	13.200	4.167	5.500	13.200	4.242	5.600		
		Parcela 0014	11.000	4.545	5.000	11.000	4.636	5.100		
		Parcela 0015	12.000	4.667	5.600	12.000	4.750	5.700		
		Parcela 0016	14.000	4.286	6.000	14.000	4.393	6.150		
		Parcela 0017	10.360	4.730	4.900	10.360	4.681	4.850		
		Parcela 0018	11.000	4.545	5.000	11.000	4.545	5.000		
		Total	11.131	4.406	48.900	11.131	4.374	48.650		
		Total	10.901	4.365	66.500	10.901	4.353	66.450		
		Total general		10.876	4.328	108.300	10.876	4.363	109.200	